MEDIAA ingénieurs architectes associés

CNRS de CHIZE (79) | Atelier Maintenance
-
Planning d'Etude et Exécution

PL ET 03.00
Réf AQ : PR 02_05_00
Le 06/03/26
Rev 1
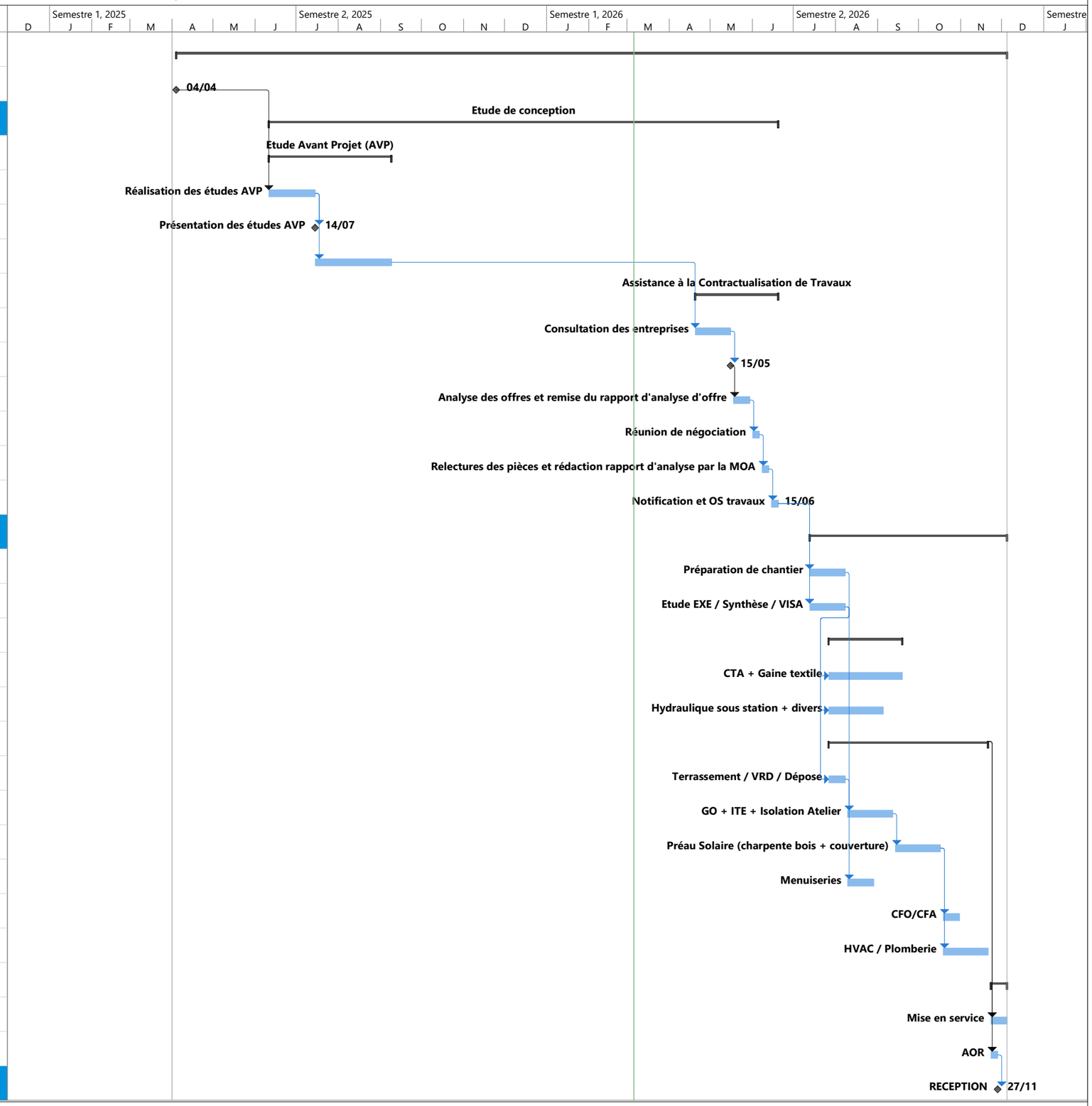
N°	Mode Tâche	Nom de la tâche	Durée	Début	Fin	Prédécesseurs
1		**CNRS - Site de CHIZE | Atelier Maintenance**	**436 jours**	**Ven 04/04/25**	**Ven 04/12/26**	
2		Commande du CNRS	0 jour	Ven 04/04/25	Ven 04/04/25	
3		**Etude de conception**	**268 jours**	**Mer 11/06/25**	**Ven 19/06/26**	
4		**Etude Avant Projet (AVP)**	**64 jours**	**Mer 11/06/25**	**Lun 08/09/25**	
5		Réalisation des études AVP	4,8 semaines	Mer 11/06/25	Lun 14/07/25	2FD+2,4 mois
6		Présentation des études AVP	0 jour	Lun 14/07/25	Lun 14/07/25	5
7		Validation Client des études AVP	8 semaines	Mar 15/07/25	Lun 08/09/25	5
8		**Assistance à la Contractualisation de Travaux**	**45 jours**	**Lun 20/04/26**	**Ven 19/06/26**	
9		Consultation des entreprises	4 semaines	Lun 20/04/26	Ven 15/05/26	7FD+1,2 mois
10		Ouverture des plis	0 jour	Ven 15/05/26	Ven 15/05/26	9
11		Analyse des offres et remise du rapport d'analyse d'offre	2 semaines	Lun 18/05/26	Ven 29/05/26	10
12		Réunion de négociation	1 semaine	Lun 01/06/26	Ven 05/06/26	11
13		Relectures des pièces et rédaction rapport d'analyse par la MOA	1 semaine	Lun 08/06/26	Ven 12/06/26	12
14		Notification et OS travaux	1 semaine	Lun 15/06/26	Ven 19/06/26	13
15		**Execution**	**105 jours**	**Lun 13/07/26**	**Ven 04/12/26**	
16		Préparation de chantier	4 semaines	Lun 13/07/26	Ven 07/08/26	14FD+3 semaines
17		Etude EXE / Synthèse / VISA	4 semaines	Lun 13/07/26	Ven 07/08/26	14FD+3 semaines
18		**Délai Approvisionnements Equipements**	**40 jours**	**Lun 27/07/26**	**Ven 18/09/26**	
19		CTA + Gaine textile	8 semaines	Lun 27/07/26	Ven 18/09/26	17FD-2 semaines
20		Hydraulique sous station + divers	6 semaines	Lun 27/07/26	Ven 04/09/26	17FD-2 semaines
21		**Travaux**	**85 jours**	**Lun 27/07/26**	**Ven 20/11/26**	
22		Terrassement / VRD / Dépose	2 semaines	Lun 27/07/26	Ven 07/08/26	17FD-2 semaines
23		GO + ITE + Isolation Atelier	5 semaines	Lun 10/08/26	Ven 11/09/26	22
24		Préau Solaire (charpente bois + couverture)	5 semaines	Lun 14/09/26	Ven 16/10/26	23
25		Menuiseries	3 semaines	Lun 10/08/26	Ven 28/08/26	16
26		CFO/CFA	2 semaines	Lun 19/10/26	Ven 30/10/26	24
27		HVAC / Plomberie	5 semaines	Lun 19/10/26	Ven 20/11/26	24
28		**Réception**	**10 jours**	**Lun 23/11/26**	**Ven 04/12/26**	
29		Mise en service	2 semaines	Lun 23/11/26	Ven 04/12/26	21
30		AOR	1 semaine	Lun 23/11/26	Ven 27/11/26	21
31		RECEPTION	0 jour	Ven 27/11/26	Ven 27/11/26	30